BACHELIER EDUCATEUR SPECIALISE EN ACCOMPAGNEMENT PSYCHO-EDUCATIF : première année

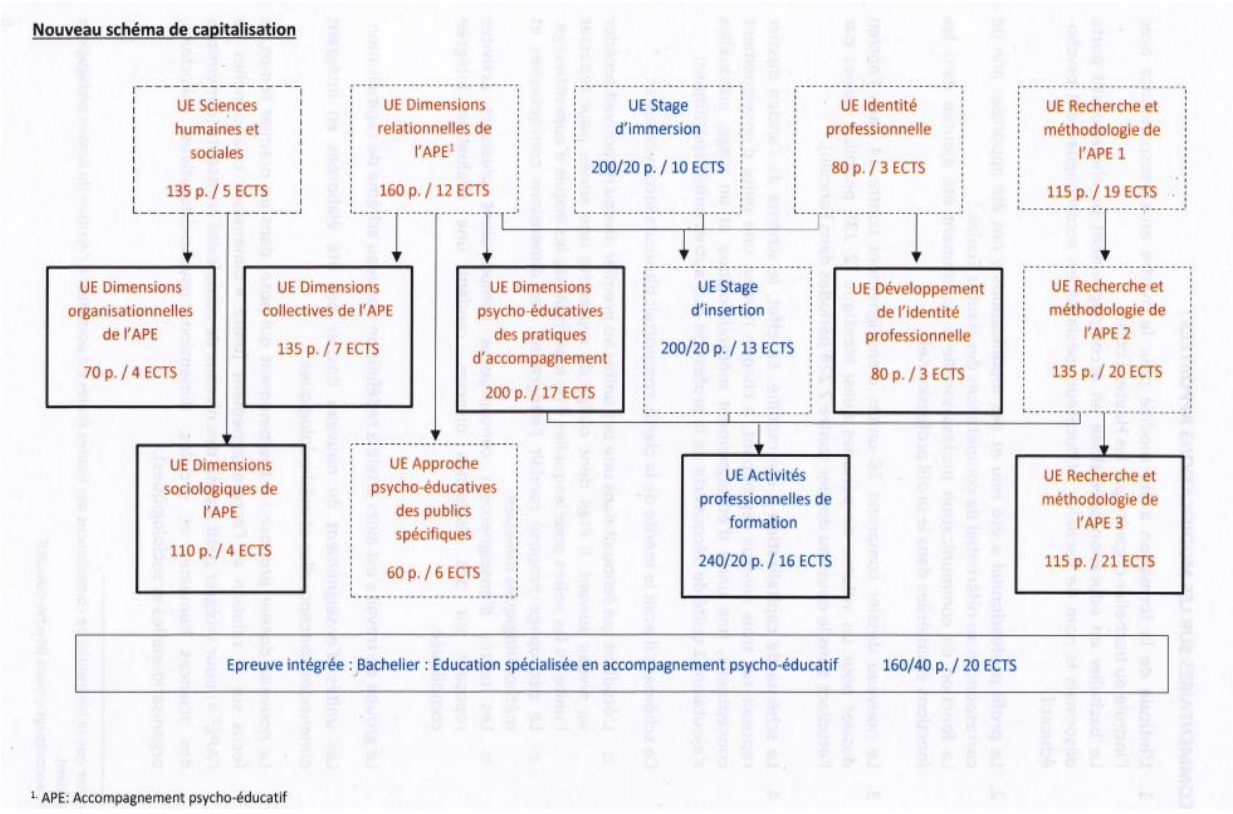

UE.1 - SCIENCES HUMAINES ET SOCIALES (703)

Dénomination des cours	**Classement des cours**	**Nombre de périodes**
Philosophie	CT	20
Sociologie	CT	20
Education pour la santé	CT	24
Sciences économiques et politiques	CT	22
Droit	CT	22
Part d'autonomie		27
Total des périodes		**135**

UE.2 - DIMENSIONS RELATIONNELLES DE L'APE (704)

Dénomination des cours	**Classement des cours**	**Nombre de périodes**
Psychologie	CT	40
Relation professionnelle : méthodologie	CT	24
Communication interpersonnelle : théorie et méthodologie	CT	40
Expression corporelle et sportive : méthodologie spéciale	CT	24
Part d'autonomie		32
Total des périodes		**160**

UE.3 - STAGE D'IMMERSION (715)

Dénomination des cours	**Classement des cours**	**Nombre de périodes**
Stage 1 du bachelier : Educateur spécialisé	PP	200

UE.4 - IDENTITE PROFESSIONNELLE (705)

Dénomination des cours	**Classement des cours**	**Nombre de périodes**
Découverte de la profession	PP	24
Approche de l'éthique et déontologie	CT	20
Terminologie et communication professionnelle écrite	CT	20
Part d'autonomie		16
Total des périodes		**80**

UE.5 - RECHERCHE ET METHODOLOGIE DE L'ACCOMPAGNEMENT PSYCHO-EDUCATIF 1 (706)

Dénomination des cours	**Classement des cours**	**Nombre de périodes**
Méthodologies de l'observation	CT	24
Méthodologie de l'analyse de l'intervention psycho-éducative	PP	20
Français : expression écrite	CT	14
Méthodologie du projet	CT	20
Initiation à la recherche	CT	14
Part d'autonomie		23
Total des périodes		**115**